

# Certificering

## helt ud i skoven

Af Viggo Munck, cand. scient.  
lead auditor, BVQI

### Kort gennemgang af hvordan et skovdistrikt kan blive certificeret.

At certificere betyder at bevidne, at noget er som det skal være ifølge et sæt krav, som er vedtaget. At blive PEFC-certificeret betyder at skoven og den administration som følger med lever op til de krav, som der er sat i PEFC Danmarks skovstandard.

I det efterfølgende skal der kort redegøres for hvordan certificeringsprocessen forløber.

### Forløb af certificeringen

Når en skovejer har besluttet sig for at blive certificeret henvender han sig til certificeringsorganet. Der aftales et certificeringstidspunkt og skovejeren fremsender en kopi af den skovhåndbog \*), som han har udarbejdet, i så god tid, at auditoren kan forberede sig til besøget.

#### Skovbesøg

Formålet med besøget er at undersøge om skoven drives efter PEFC's regler.

Skovhåndbogen gennemgås, og det undersøges om den indeholder det den skal i henhold til skovstandard.

Der lægges vægt på, at skovejeren har en politik for skovdriften, som skal være forenelig med PEFC's krav, og at skovejeren en gang imellem undersøger om skoven nu også drives efter den fastsatte politik. Det foregår typisk hvert år for de store

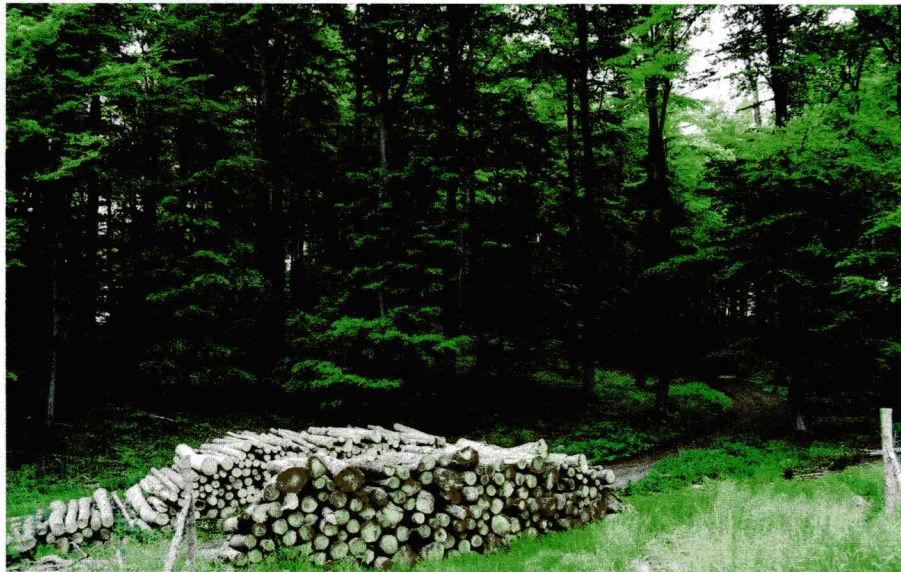

*I forbindelse med PEFC certificeringen gennemgås ca. 2% af skovens areal mere intensivt for at se om den drives efter de fastsatte retningslinier for bæredygtig skovdrift.*

skoves vedkommende og med tre til fem år mellemrum for de mindre skove i forbindelse med revision af skovplanen.

Det undersøges bl.a. om skovkort og bevoksningsliste er i orden samt hvad der nu ellers er krævet.

Når gennemgangen af det skriftlige materiale er ovre, køres der en tur i skoven for at se om virkeligheden stemmer overens med det der står i papirerne.

Ca. 2% af skovens areal gennemgås mere intensivt for at se om den drives efter de fastsatte retningslinier for bæredygtig skovdrift.

Det skal også checkes om de personer, som arbejder i skoven er bekendte med PEFC's regler. Det er for at sikre at skovarbejderne ikke, til trods for de fine formuleringer, kører gennem selvforryngelsen eller op og ned ad gravhøjene på hårdt pumpe-dæk

Under certificeringsbesøget konstateres det sandsynligvis, at der på

et eller flere punkter er en afvigelse i forhold til PEFC's krav. Afvigelsen bliver noteret, og skal være afhjulpet inden certificering kan gives. Når alle afvigelser er afhjulpet samles alle parirerne, de gennemgås endnu en gang for at checke om alt er på plads og certificering gives.

#### Certifikat

Det synlige bevis er et certifikat i guldramme, som skovejeren kan hænge op på væggen. Det giver også ret til at sælge træ og træprodukter som træ fra bæredygtigt skovbrug med PEFC's logo. Retten til at anvende PEFC's logo gives af PEFC Danmark når der er opnået certificering af et akkrediteret certificeringsorgan.

#### Kontrol

For at certifikatet kan få lov til at blive hængende på væggen skal skovejeren fortsat sørge for at skoven drives bæredygtigt. Derfor kommer certificeringsorganet tilbage en gang

\*) Kravene til hvad en skovhåndbog skal indeholde er beskrevet i Skoven 11/02 og kan endvidere findes i PEFC Danmarks skovstandard

om året for at checke om kravene stadigvæk overholdes.

### Gruppecertificering

For mindre skovejere er der ikke økonomi i at blive certificeret direkte. Disse skove kan henvende sig til en paraplyorganisation som er certificeret til at udføre gruppecertificering. En paraplyorganisation administrerer og driver typisk mindre skove for ejeren og har derfor i forvejen sin gang i skoven og kender den. Paraplyorganisationen udsteder et skovbrugsbevis til ejeren og træ kan herefter handles på samme vilkår som for de enkeltcertificerede skove.

### Træindustrier

Savværker, træindustrivirksomheder og virksomheder, der handler med træ kan også blive certificerede til at

#### De frække ord

*Certificere* fra latin certificare, at bevidne, stadfæste eller gøre sikker.

*Akkreditere*, fra latin accredere, at give fuldmagt til, vise tillid.

*Auditor* fra latin audire, at høre. En person, som udfører certificerings processen.

*Assessor* fra latin adsedere, at sidde ved siden af, bisidder. Bruges i flæng med auditor.

*Certificeringsorgan*, virksomhed, som udfører certificering  
**SWEDAC**, Swedish Accreditation  
**DANAK**, Dansk Akkreditering.  
**PEFC**, Pan European Forest Certification.

*Standard*, et sæt af vedtagne krav.

håndtere PEFC certificeret træ, således at det kan sikres forbrugeren, at det træprodukt, som han køber kommer fra bæredygtigt skovbrug.

### Akkrediteringsorgan

BVQI er akkrediteret af SWEDAC, som er det svenske akkrediteringsorgan. SWEDAC er med i den internationale ring af akkrediteringsorganer, som gensidigt anerkender hinanden. Det betyder, at en dansk PEFC certificering anerkendes over hele verden og at dansk PEFC mærket træ kan handles over hele verden.

BVQI er for tiden det eneste danske akkrediterede certificeringsorgan, som certificerer efter PEFC Danmarks skovstandard. ■

## SCHAUMANN PORTALTRAKTOR

Besøg os på  
Langesø 2003 stand 74



3-hjuls træk, frihøjde 2,4 m, trinløs justerbar bredde 2,0-3,0 m (udv. dæk)  
 37 HK dieselmotor, trinløs kørehastighed 0-12 km/t, 5 liftofhæng  
 redskaber som bundklipper, gødningsudlægger og sprøjteskærm kan også leveres

### Maskinfabriken SCHAUMANN

v/ Hugo Kaas-Pedersen

Landevejen 19, DK 5882 Vejstrup, Telefon 62 28 12 78, Fax 62 28 12 68,  
 e-mail: schumann@schumann.dk, homepage: www.schumann.dk

## Forst Flowmatic 500 Skovgødningsspreder



BESØG OS PÅ LANGESØ  
STAND 13

Professionelle bruger maskiner fra:

**BÖVLUND** S

Bovlundbjergvej 20, 6535 Branderup J  
 Tlf: 74 83 52 33, Fax: 74 83 53 95  
[www.bovlund.dk](http://www.bovlund.dk) - [bovlund@bovlund.dk](mailto:bovlund@bovlund.dk)